

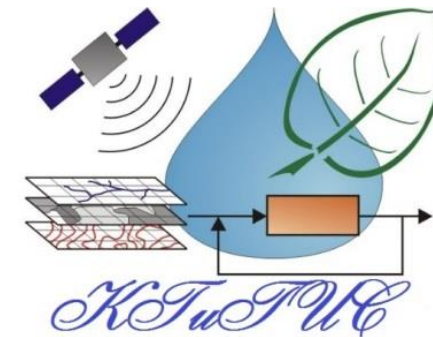

*XIII Международная научно-практическая
конференция молодых учёных*
«Устойчивое развитие: региональные аспекты»

22-23 апреля 2021 года, г. Брест

ГЕОПОРТАЛ

«ГОДОНИМЫ ГОРОДА БРЕСТА»

Полячок Татьяна Сергеевна

Научный руководитель – Токарчук С.М.,
кандидат географических наук, доцент,

кафедра географии и природопользования, географический факультет,
«Брестский государственный университет имени А. С. Пушкина»

Подходы к систематизации геопространственной информации:

Создание баз данных

Разработка ГИС-проектов

Создание картографических веб-приложений

Создание электронных порталов

Код	Название м.	Площадь м.	Протяжени	Протяжени	Гидротехни	Бассейн реи	Поле1	Поле2	Поле3	Поле4	Щелкните
8	Визжар-2	289	20,75	12,06	-	-	11	9	4	-	Жабинка
9	Гатечко	56	2,85	2,85	-	-	2	4	1	-	Осиповка
10	Жабинка-1	645	29,24	21,35	1	1	7	14	3	-	Жабинка
11	Жабинка-2	542	10,77	12,2	-	-	6	13	-	-	Жабинка
12	Жабинка-3	311	9,1	4,83	-	-	2	5	1	-	Жабинка
13	Жабинковский	601	15,67	12,73	-	-	6	9	-	-	Мухавец
14	Житино	343	20,51	18,47	1	-	8	20	-	-	Мухавец
15	Карабань	143	6,99	6,99	-	-	4	8	2	-	Мухавец
16	Королки	112	4,79	3,62	-	-	1	2	-	1	Осиповка
17	Курличи	564	22,84	20,27	1	1	7	12	1	-	Мухавец
18	Левобережье	476	16,1	9,21	-	-	8	-	1	-	Палаха
19	Литвинки	156	8,75	4,4	-	-	5	5	1	-	Мухавец
20	Луч	31	3,15	2,8	-	-	0	1	-	-	Палаха
21	Лисовец	206	12,73	5,23	-	-	2	11	2	-	Осиповка
22	Лисоты	626	34,89	22,43	-	-	12	31	1	-	Жабинка
23	Мышцы	391	11,81	-	-	-	2	5	7	-	Тростница
24	Новосады	83	9,105	2,55	-	-	2	3	-	-	Мухавец
25	Огородники	608	18,72	16,28	-	-	5	26	4	-	Палаха
26	Озаты	148	8,14	-	-	-	1	1	-	-	Осиповка
27	Ольховка	319	19,52	10,27	-	-	4	20	1	-	Осиповка
28	Палаха	1136	37,86	27,62	1	2	8	-	-	-	Палаха
29	Перелумье	209	9,22	-	-	-	-	3	-	-	Осиповка
30	Правобережн	458	18,27	12,08	-	-	6	4	3	-	Осиповка
31	Осиповка	-	15,4	-	-	-	-	-	-	-	Осиповка
32	Рахитница	263	12,25	7,22	-	-	6	11	-	-	Осиповка

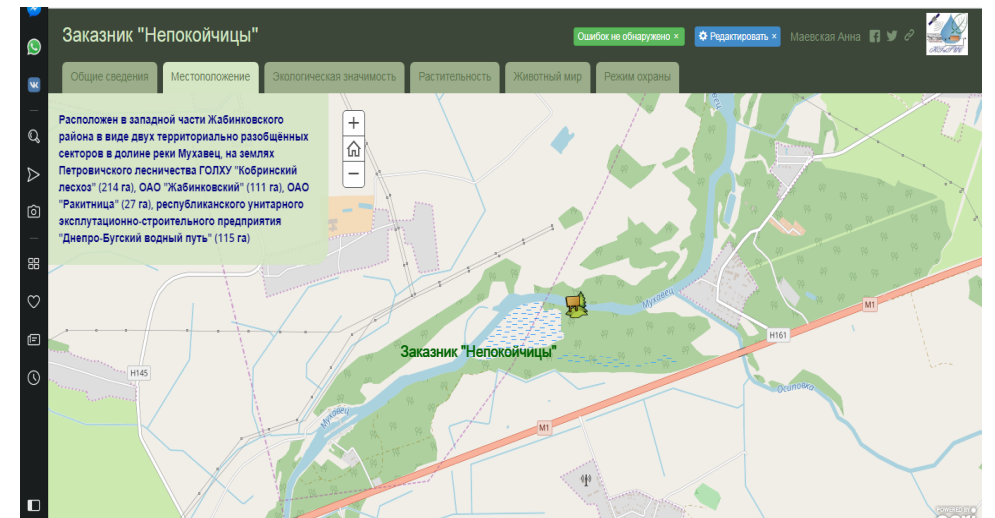

Что такое «геопортал»?

- Специализированный веб-сайт, предназначенный для поиска и использования геопространственных данных [1];
- Картографический сервис, позволяющий пользователям получать, анализировать и изменять пространственные данные, хранимые на сервере [2].

1. Пиньде, Ф. Веб-ГИС: принципы и применение / Ф. Пиньде, С. Цзюлинь. – М.: Дата+, 2013. – 356 с.
2. Шабхазян, Т. З. Геоинформационный портал особо охраняемых природных территорий Ставропольского края как пример геоинформационного моделирования геосистем / Т. З. Шабхазян // Научные достижения и открытия современной молодежи: сб. ст. III междунар. науч-практ. конф., Пенза, 17 февраля 2018 г. / МЦНС «Наука и просвещение»; редкол.: Г. Ю. Гуляев (гл. ред.) [и др.]. – Пенза, 2018. – С. 307–310.

Интернет-порталы

Образовательные

Туристические

Природоохранные

Открытых данных

Геопортал «Годонимы города Бреста»

<https://gisbrsu.wixsite.com/brest-godonims>

Цель создания – систематизация, визуализация и картографическое представление информации об особенностях улично-дорожной сети Бреста.

Обеспечение к нему общего доступа для заинтересованных людей.

Годонимы города Бреста
Геопортал

[Главная](#) [Веб-приложения](#) [Базы данных](#) [Игры и тесты](#) [Интересно знать](#) [Публикации и конкурсы](#) [О нас](#)

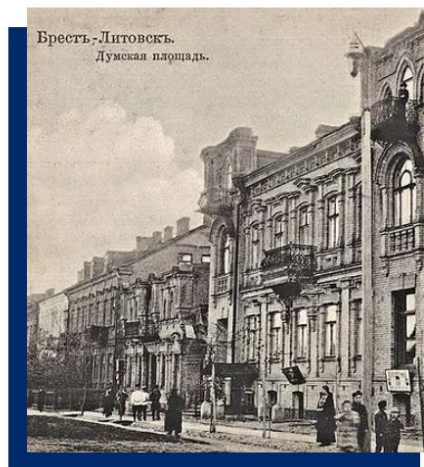

Геопортал

**Годонимы
города
Бреста**

ТИПЫ МАТЕРИАЛОВ, ПРЕДСТАВЛЕННЫЕ НА ПОРТАЛЕ

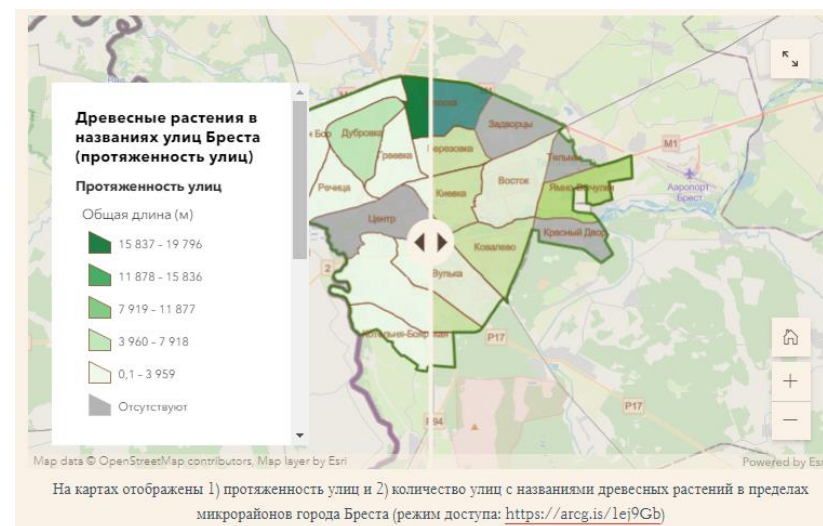
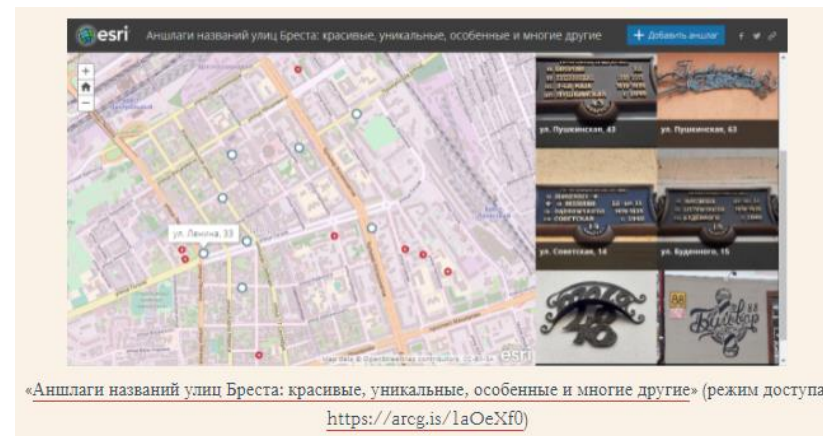
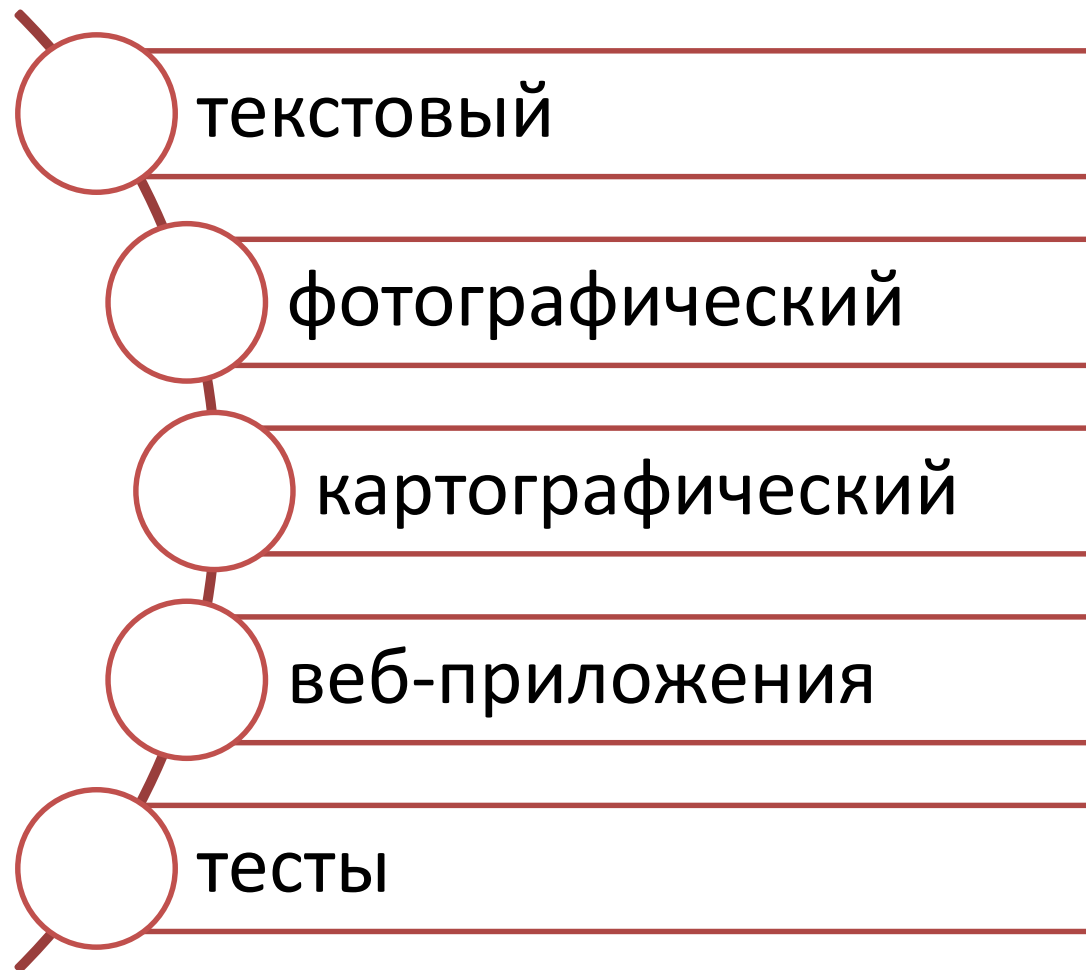

ВСПОМОГАТЕЛЬНАЯ ЧАСТЬ

Главная

О нас

Интересно
знать

ОСНОВНАЯ ЧАСТЬ

Веб-
приложения

Базы данных

Игры и тесты

Публикации и
конкурсы

Дороги Бреста: древесные растения в названиях улиц города

Дороги Бреста: древесные растения в названиях улиц города

Редактирование x Гимназия № 1 города Бреста

Пройду по Абрикосовой, сверну на Виноградную и на Тенистой улице я постою в тени. Вишневые, Грушевые, Зеленые, Прохладные как будто в детство давнее ведут меня они...

Map Tour logo

В Бресте насчитывается **777** наименований элементов дорожной сети, **71** элемент имеет растительные названия, отображающие древесные породы

5 Названия покрытосеменных растений

27 Названия голосеменных растений

[О проекте](#)

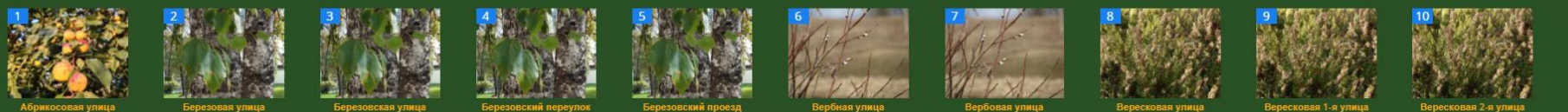
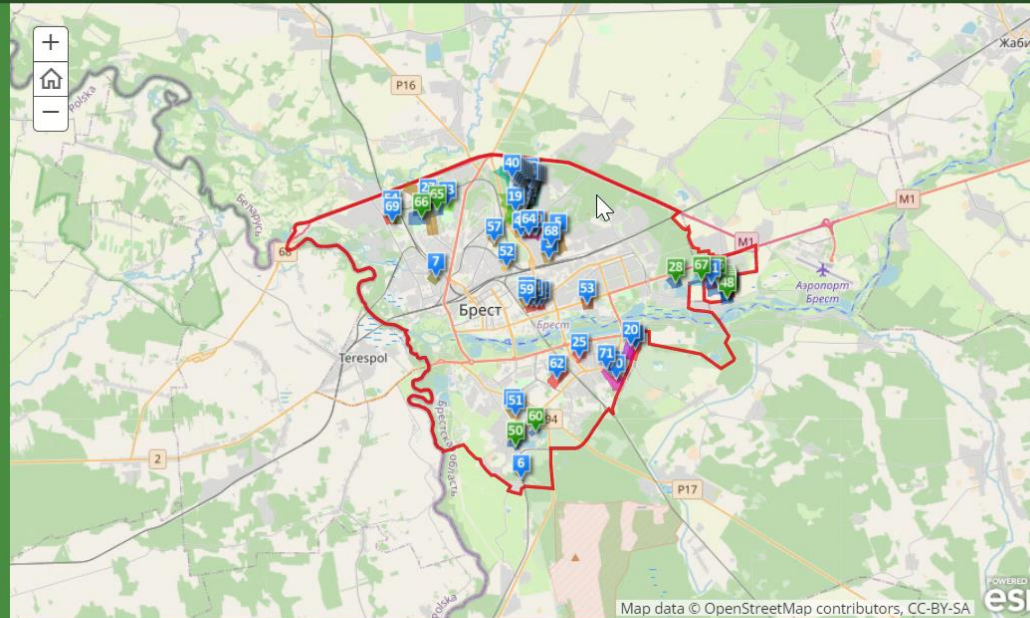

<https://arcg.is/05fWPz>

Тест «Загадки Брестских улиц»

Загадки Брестских улиц

Названия улиц 1000-летнего Бреста хранят историю, которая, к сожалению, со временем забывается.

Давайте проверим, насколько хорошо вы знаете улицы города!

Этот тест посвящен изучению топонимических названий элементов улично-дорожной сети города Бреста. Такие названия называют годонимы. В настоящее время в Бресте насчитывается 777 элементов улично-дорожной сети, каждый из которых имеет свое уникальное название.

Данный опрос представляет из себя своеобразный интеллектуальный квест, цель которого - привлечь внимание к изучению города Бреста.

После прохождения теста вы сможете увидеть правильные ответы и, возможно, узнаете для себя что-то новое.

* Обязательно

Как давно вы живете в Бресте? *

- Коренной житель города - я родился и вырос в Бресте
- Живу в городе более 10 лет и уже считаю себя брестчанином
- Живу меньше 10 лет
- Живу совсем недавно, не более года
- Это подозрительный вопрос, не буду на него отвечать

Как давно вы живете в Бресте?

195 ответов

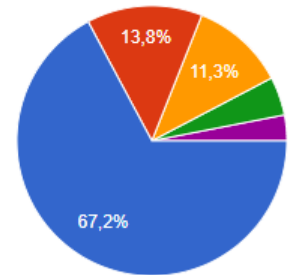

- Коренной житель города - я родился и вырос в Бресте
- Живу в городе более 10 лет и уже считаю себя брестчанином
- Живу меньше 10 лет
- Живу совсем недавно, не более года
- Это подозрительный вопрос, не буду на него отвечать

Нравятся ли вам современные названия улиц города Бреста?

196 ответов

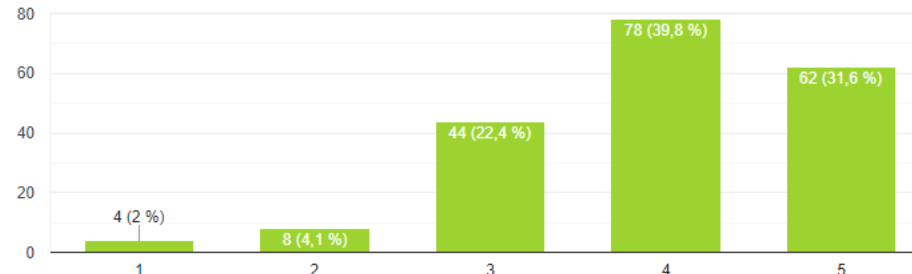

<https://forms.gle/srP8jiRsQXAZDHip7>

*XIII Международная научно-практическая
конференция молодых учёных*
«Устойчивое развитие: региональные аспекты»

22-23 апреля 2021 года, г. Брест

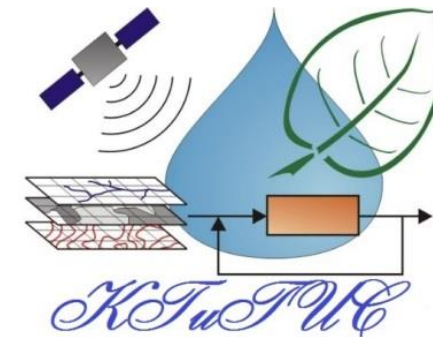

ГЕОПОРТАЛ

«ГОДОНИМЫ ГОРОДА БРЕСТА»

Полячок Татьяна Сергеевна

Научный руководитель – Токарчук С.М.,
кандидат географических наук, доцент,

кафедра географии и природопользования, географический факультет,
«Брестский государственный университет имени А. С. Пушкина»